



República Oriental del Uruguay



Montevideo, 5 de mayo 2010

ENCUESTA CONTINUA DE HOGARES Marzo 2010 Actividad, Empleo y Desempleo

El Instituto Nacional de Estadística (INE) proporciona a través de este informe los principales indicadores de Actividad, Empleo y Desempleo del país que resultan de la Encuesta Continua de Hogares (ECH) realizada durante el mes de marzo de 2010.

El presente informe describe las tasas de actividad, de empleo y desempleo del trimestre enero – marzo de 2010, y las compara con las de los trimestres (a) octubre - diciembre de 2009 y (b) enero - marzo de 2009¹.

Complementariamente analiza la evolución de dichas tasas entre febrero y marzo de 2010.

¹ La información que brinda la Encuesta Continua de Hogares para el trimestre enero – marzo de 2010 surge de una muestra de aproximadamente 12.000 hogares.

Provee una precisión relativa máxima $\left(\text{Precisión relativa} = 2 \times \frac{\text{Desvío estándar de la estimación}}{\text{Estimación}} \right)$ de:

- Hasta un 1% para la tasa de actividad de todo el país, hasta un 2% para la de las grandes áreas (Montevideo o el conjunto de las localidades del Interior de 5.000 habitantes o más) y hasta un 5% para la tasa de actividad del resto del Interior (localidades pequeñas y área rural).
- Hasta un 5% para la tasa de desocupación de todo el país, y hasta un 8% para la de las grandes áreas. La precisión relativa de la tasa de desocupación del resto del Interior es mucho mayor que estos guarismos y por lo tanto no permite inferir sobre las variaciones de esta estimación en períodos trimestrales.

Tasa de actividad

- Las estimaciones puntuales de la tasa de actividad en enero-marzo de 2010 son para (a) Total País, 63,2%, (b) Montevideo, 64,8% y (c) Interior, 62,2%. Dichas cifras se mantienen estables con respecto a las del trimestre octubre – diciembre de 2009.
- Tampoco se observan diferencias al comparar las tasas de actividad (a) del Total país, (b) de Montevideo, y (c) del Interior, con las mismas tasas de enero-marzo del año anterior.

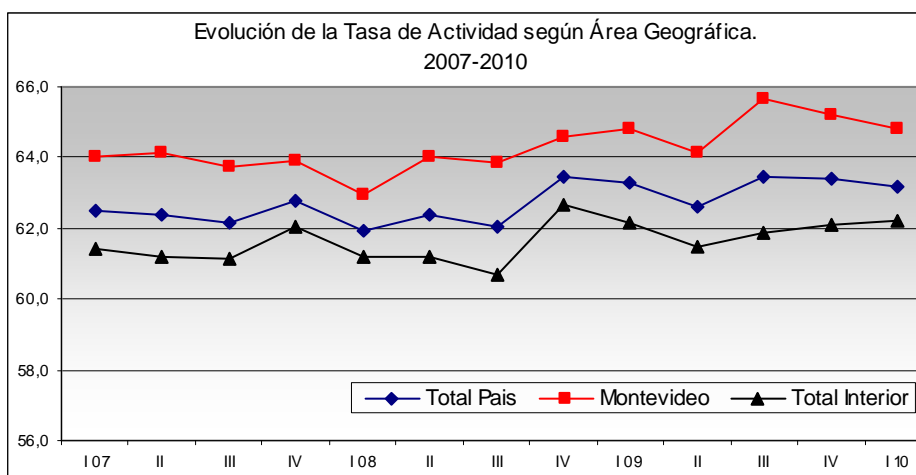

- Las tasas específicas de actividad para el primer trimestre del año, en el Total del País, son para los hombres 74,4% y para las mujeres 53,6%. Al compararlas con las del trimestre octubre – diciembre 2009, se observa un aumento de 8 décimas de punto porcentual para los hombres y una disminución de 1,1 punto porcentual para las mujeres.

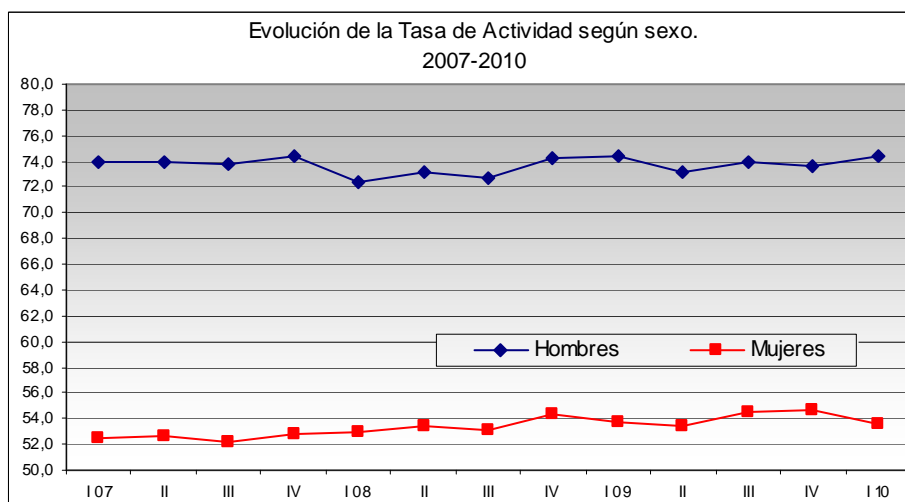

- La Tasa de Actividad de marzo aumenta 2 puntos porcentuales respecto a la de febrero para el Total del País, lo que se explica por el aumento de la tasa tanto en Montevideo (3,0 puntos porcentuales), como en el Interior (1,3 puntos porcentuales).

Tasa de Empleo

- La Tasa de Empleo en enero-marzo de 2010 se ubica en 58,6%, lo cual muestra un descenso de 6 décimas de punto porcentual con respecto al último trimestre de 2009. Dicha variación se explica por el descenso de la demanda de empleo tanto en Montevideo como en el Interior del País (7 y 4 décimas de punto porcentual, respectivamente).

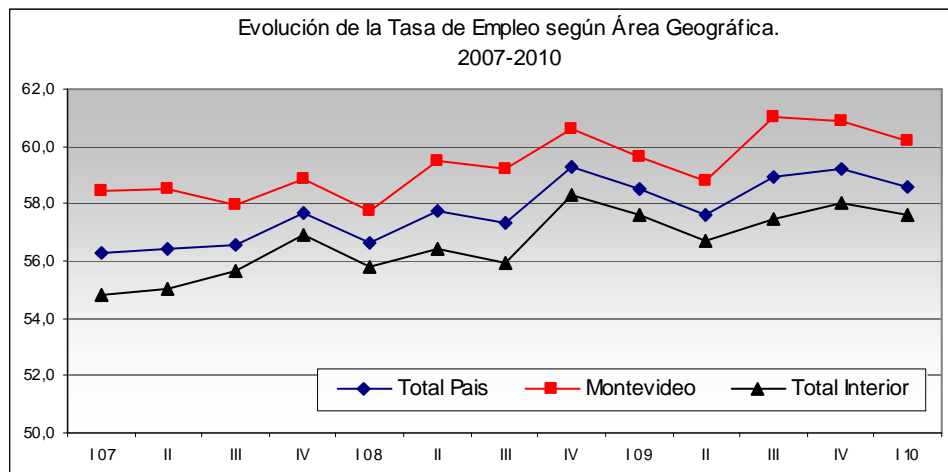

- Si bien se muestra un descenso del valor trimestral, la estimación puntual de la Tasa de Empleo en marzo 2010 para el Total del País, presenta un aumento de 1,8 puntos porcentuales con respecto a febrero, ubicándose en 60,0%. Dicho aumento refleja el incremento de empleo alcanzado en Montevideo (61,7% marzo; 59,5% febrero) y en el Interior del País (58,9% marzo; 57,4% febrero).
- La tasa de empleo para el Total del País en el primer trimestre de 2010 es similar a la del primer trimestre de 2009. No obstante, si se compara la tasa de marzo de 2010 con la de marzo de 2009, se advierte un incremento de 2,7 puntos porcentuales.
- Para analizar las condiciones de empleo de los ocupados, se consideran las siguientes dimensiones: Subempleo, No registro a la Seguridad Social y Empleo sin Restricciones.
- Comparando los valores obtenidos en el actual trimestre con los de igual período del año anterior, se observa, para el Total del País, que el Subempleo aumentó 2,2 puntos porcentuales, ubicándose en 8,8%; el valor del No Registro a la Seguridad Social es 31,2%, presentando una disminución de 1,1 punto porcentual; y el Empleo sin Restricciones se mantuvo estable, ubicándose en 66,2%.
- Con relación a la diferencia mensual obtenida, en el Total del País, el valor actual del Subempleo (9,0%) presenta un guarismo similar al conseguido en febrero (8,6%); el No Registro a la Seguridad Social de marzo (32,1%) disminuyó 2,5 puntos porcentuales; y el Empleo sin Restricciones (65,5%) se ubica 2,1 puntos porcentuales por debajo del valor obtenido el mes anterior.

Tasa de desempleo

- La estimación puntual de la Tasa de Desempleo a nivel nacional se ubica en 7,4% para el trimestre enero-marzo 2010, 8 décimas de punto porcentual mayor con respecto al trimestre anterior. Para Montevideo se estimó en 7,2% y en el Interior 7,5%, lo que marca con respecto a octubre-diciembre 2009 aumentos de 6 y 9 décimas de punto porcentual respectivamente; variaciones explicadas principalmente por una disminución de la demanda de empleos.
- Al comparar el trimestre con el mismo período del año anterior se observa una disminución no significativa en la tasa de desempleo para el Total del País. En Montevideo la tasa disminuye 6 décimas de punto porcentual y en el Interior aumenta en 3 décimas.

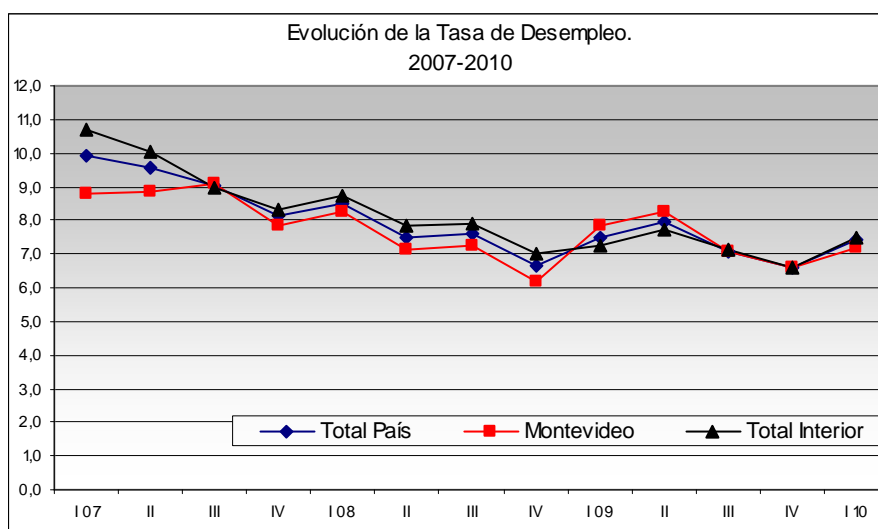

- En lo que refiere a la estimación del mes de marzo, la Tasa de Desempleo para el Total del País se ubicó en 7,5%, lo que indica estabilidad con respecto a febrero, resultado de aumentos similares tanto en la oferta como en la demanda de trabajo.
- En Montevideo la desocupación se estimó en 7,9%, 8 décimas de punto porcentual mayor que en febrero; mientras que en el resto del país la desocupación descendió medio punto, alcanzando el valor de 7,2%.
- Las tasas específicas de desempleo en el Total del País, para el período enero – marzo 2010, son para los hombres 5,5% y para las mujeres 9,7%. Al comparar las tasas con el trimestre anterior se observan leves aumentos en ambos sexos; la mayor variación se encuentra entre los hombres donde el desempleo aumenta un punto porcentual.

Resumen general

- La estimación puntual de la Tasa de Actividad en enero - marzo de 2010 para el Total del País es de 63,2%, lo que indica que no existen variaciones con respecto al trimestre anterior. Para Montevideo la Tasa es de 64,8% y para el Interior del País es de 62,2%.
- No se observan variaciones al comparar la Tasa de Actividad para el Total del País del trimestre enero - marzo 2010 con igual trimestre del año 2009. Tampoco se observan variaciones en las Tasas de Actividad de las diferentes regiones del País.
- La estimación de la Tasa de Actividad de marzo respecto a la de febrero aumenta 2 puntos porcentuales para el Total del País.
- La demanda de empleo en enero-marzo 2010 es de 58,6%, y desciende 6 décimas de punto porcentual con respecto a la del trimestre anterior. La tasa de empleo de marzo (60,0%) supera a la de febrero en 1,8 puntos porcentuales.
- Las variables consideradas para analizar las características de los ocupados presentan estabilidad con respecto al trimestre anterior. Los valores trimestrales son: Subempleo, 8,8%; No Registro a la Seguridad Social, 31,2%; y Empleo sin Restricciones, 66,2%.
- La estimación puntual de la Tasa de Desempleo a nivel nacional se ubica en 7,4% para el trimestre enero-marzo 2010. En Montevideo se estimó en 7,2% y en el Interior 7,5%. Dichas variaciones representan a nivel nacional un aumento de 8 décimas de punto porcentual con respecto al período octubre-diciembre 2009.
- En lo que refiere a la estimación del mes de marzo, la Tasa de Desempleo para el Total del País se ubicó en 7,5%, lo que indica estabilidad con respecto a febrero, resultado de aumentos similares tanto en la oferta como en la demanda de trabajo.

TASA DE ACTIVIDAD POR ÁREA GEOGRÁFICA

Período: 2008 -

| Año, Mes y Trimestre | Total País | Montevideo | Interior | | |
|-------------------------------|-------------|-------------|-------------|------------------------------------|---|
| | | | Total | Localidades de 5.000 o más hab. | Localidades Pequeñas y Zonas rurales |
| 2008 | | | | | |
| Enero | 62,4 | 63,7 | 61,4 | 61,8 | 59,5 |
| Febrero | 61,6 | 62,4 | 61,1 | 61,2 | 60,5 |
| Marzo | 62,0 | 62,8 | 61,3 | 60,6 | 64,3 |
| Enero - Marzo/08 | 61,9 | 62,9 | 61,2 | 61,2 | 61,2 |
| Abril | 62,8 | 65,2 | 61,1 | 61,2 | 60,7 |
| Mayo | 62,3 | 63,6 | 61,3 | 61,2 | 61,8 |
| Junio | 62,0 | 63,2 | 61,1 | 60,8 | 62,5 |
| Abril - Junio/08 | 62,4 | 64,0 | 61,2 | 61,1 | 61,7 |
| Julio | 61,8 | 63,1 | 60,9 | 60,4 | 62,6 |
| Agosto | 62,3 | 65,4 | 60,0 | 59,9 | 60,5 |
| Setiembre | 61,9 | 63,0 | 61,1 | 61,7 | 58,8 |
| Julio - Setiembre/08 | 62,1 | 63,9 | 60,7 | 60,7 | 60,9 |
| Octubre | 62,6 | 64,3 | 61,4 | 62,1 | 58,5 |
| Noviembre | 64,0 | 65,2 | 63,1 | 63,3 | 62,5 |
| Diciembre | 63,7 | 64,2 | 63,4 | 63,9 | 61,2 |
| Octubre - Diciembre/08 | 63,5 | 64,6 | 62,7 | 63,1 | 61,2 |
| 2009 | | | | | |
| Enero | 64,0 | 64,6 | 63,5 | 63,7 | 62,7 |
| Febrero | 63,5 | 65,1 | 62,3 | 62,9 | 60,1 |
| Marzo | 62,1 | 64,9 | 59,9 | 61,0 | 55,7 |
| Enero - Marzo/09 | 63,3 | 64,8 | 62,2 | 62,3 | 61,6 |
| Abril | 62,4 | 64,0 | 61,3 | 61,2 | 61,5 |
| Mayo | 63,3 | 63,8 | 62,9 | 63,6 | 60,4 |
| Junio | 62,2 | 64,5 | 60,6 | 60,2 | 62,1 |
| Abril - Junio/09 | 62,6 | 64,1 | 61,5 | 61,6 | 60,9 |
| Julio | 62,5 | 64,2 | 61,2 | 61,1 | 61,6 |
| Agosto | 64,0 | 66,7 | 62,0 | 62,2 | 61,1 |
| Setiembre | 63,8 | 66,1 | 62,2 | 62,2 | 62,0 |
| Julio - Setiembre/09 | 63,5 | 65,6 | 61,9 | 61,9 | 61,9 |
| Octubre | 62,8 | 64,4 | 61,6 | 62,0 | 60,3 |
| Noviembre | 63,7 | 65,0 | 62,8 | 61,9 | 65,8 |
| Diciembre | 63,9 | 66,2 | 62,3 | 62,2 | 62,7 |
| Octubre - Diciembre/09 | 63,4 | 65,2 | 62,1 | 62,0 | 62,5 |
| 2010 | | | | | |
| Enero | 62,6 | 63,1 | 62,2 | 62,3 | 61,9 |
| Febrero | 62,9 | 64,0 | 62,2 | 62,2 | 62,1 |
| Marzo | 64,9 | 67,0 | 63,5 | 63,9 | 62,6 |
| Enero - Marzo/10 | 63,2 | 64,8 | 62,2 | 62,7 | 61,3 |
| Abril | | | | | |
| Mayo | | | | | |
| Junio | | | | | |
| Abril - Junio/10 | | | | | |
| Julio | | | | | |
| Agosto | | | | | |
| Setiembre | | | | | |
| Julio - Setiembre/10 | | | | | |
| Octubre | | | | | |
| Noviembre | | | | | |
| Diciembre | | | | | |
| Octubre - Diciembre/10 | | | | | |

FUENTE : Instituto Nacional de Estadística.

TASA DE EMPLEO POR ÁREA GEOGRÁFICA

Período: 2008 -

| Año, Mes y Trimestre | Total País | Montevideo | Interior | | |
|-------------------------------|-------------|-------------|-------------|------------------------------------|---|
| | | | Total | Localidades de 5.000 o más hab. | Localidades Pequeñas y Zonas rurales |
| 2008 | | | | | |
| Enero | 56,9 | 57,8 | 56,2 | 56,0 | 57,0 |
| Febrero | 56,6 | 57,8 | 55,6 | 55,4 | 56,5 |
| Marzo | 56,7 | 57,7 | 55,9 | 54,8 | 60,5 |
| Enero - Marzo/08 | 56,7 | 57,7 | 55,8 | 55,4 | 57,6 |
| Abril | 58,1 | 60,6 | 56,2 | 55,9 | 57,2 |
| Mayo | 57,8 | 59,4 | 56,6 | 56,2 | 58,5 |
| Junio | 57,2 | 58,3 | 56,4 | 55,7 | 59,1 |
| Abril - Junio/08 | 57,7 | 59,5 | 56,4 | 55,9 | 58,3 |
| Julio | 57,2 | 58,1 | 56,5 | 55,6 | 60,2 |
| Agosto | 57,6 | 60,9 | 55,0 | 54,5 | 57,2 |
| Setiembre | 57,1 | 58,7 | 55,9 | 56,2 | 54,9 |
| Julio - Setiembre/08 | 57,3 | 59,2 | 55,9 | 55,4 | 57,7 |
| Octubre | 58,2 | 60,0 | 56,9 | 57,2 | 55,9 |
| Noviembre | 60,0 | 61,2 | 59,0 | 58,8 | 60,2 |
| Diciembre | 59,4 | 60,5 | 58,6 | 58,8 | 57,9 |
| Octubre - Diciembre/08 | 59,2 | 60,6 | 58,3 | 58,2 | 58,5 |
| 2009 | | | | | |
| Enero | 59,1 | 59,4 | 58,9 | 58,6 | 60,2 |
| Febrero | 58,9 | 60,5 | 57,7 | 57,6 | 58,0 |
| Marzo | 57,3 | 59,5 | 55,6 | 56,3 | 53,1 |
| Enero - Marzo/09 | 58,5 | 59,6 | 57,6 | 57,2 | 58,9 |
| Abril | 57,2 | 58,6 | 56,2 | 55,7 | 58,3 |
| Mayo | 58,2 | 58,3 | 58,1 | 58,4 | 57,0 |
| Junio | 57,6 | 59,5 | 56,2 | 55,6 | 58,4 |
| Abril - Junio/09 | 57,6 | 58,8 | 56,7 | 56,5 | 57,5 |
| Julio | 58,2 | 60,0 | 56,8 | 56,4 | 58,3 |
| Agosto | 59,4 | 62,0 | 57,4 | 57,2 | 58,4 |
| Setiembre | 59,1 | 61,1 | 57,7 | 57,3 | 59,3 |
| Julio - Setiembre/09 | 59,0 | 61,0 | 57,5 | 57,0 | 59,3 |
| Octubre | 58,7 | 60,1 | 57,7 | 57,8 | 57,6 |
| Noviembre | 59,3 | 60,7 | 58,2 | 56,8 | 62,8 |
| Diciembre | 59,9 | 61,9 | 58,5 | 58,0 | 60,0 |
| Octubre - Diciembre/09 | 59,2 | 60,9 | 58,0 | 57,5 | 59,7 |
| 2010 | | | | | |
| Enero | 58,6 | 59,2 | 58,2 | 57,8 | 59,5 |
| Febrero | 58,2 | 59,5 | 57,4 | 56,8 | 58,8 |
| Marzo | 60,0 | 61,7 | 58,9 | 58,7 | 59,4 |
| Enero - Marzo/10 | 58,6 | 60,2 | 57,6 | 57,7 | 57,4 |
| Abril | | | | | |
| Mayo | | | | | |
| Junio | | | | | |
| Abril - Junio/10 | | | | | |
| Julio | | | | | |
| Agosto | | | | | |
| Setiembre | | | | | |
| Julio - Setiembre/10 | | | | | |
| Octubre | | | | | |
| Noviembre | | | | | |
| Diciembre | | | | | |
| Octubre - Diciembre/10 | | | | | |

FUENTE : Instituto Nacional de Estadística.

TASA DE DESEMPLEO POR ÁREA GEOGRÁFICA

Período: 2008 -

| Año, Mes y Trimestre | Total País | Montevideo | Interior | | |
|-------------------------------|------------|------------|------------|------------------------------------|---|
| | | | Total | Localidades de 5.000 o más hab. | Localidades Pequeñas y Zonas rurales |
| 2008 | | | | | |
| Enero | 8,8 | 9,2 | 8,5 | 9,5 | 4,1 |
| Febrero | 8,2 | 7,3 | 8,9 | 9,4 | 6,6 |
| Marzo | 8,5 | 8,1 | 8,8 | 9,5 | 5,9 |
| Enero - Marzo/08 | 8,5 | 8,2 | 8,8 | 9,5 | 5,8 |
| Abril | 7,6 | 7,0 | 8,0 | 8,6 | 5,7 |
| Mayo | 7,2 | 6,6 | 7,6 | 8,2 | 5,3 |
| Junio | 7,8 | 7,7 | 7,8 | 8,4 | 5,4 |
| Abril - Junio/08 | 7,5 | 7,1 | 7,8 | 8,4 | 5,5 |
| Julio | 7,6 | 8,0 | 7,2 | 8,1 | 3,7 |
| Agosto | 7,6 | 6,9 | 8,3 | 8,9 | 5,5 |
| Setiembre | 7,8 | 6,8 | 8,5 | 9,0 | 6,7 |
| Julio - Setiembre/08 | 7,6 | 7,2 | 7,9 | 8,7 | 5,2 |
| Octubre | 7,0 | 6,6 | 7,3 | 8,0 | 4,4 |
| Noviembre | 6,3 | 6,0 | 6,4 | 7,1 | 3,7 |
| Diciembre | 6,8 | 5,9 | 7,5 | 8,0 | 5,4 |
| Octubre - Diciembre/08 | 6,6 | 6,2 | 7,0 | 7,7 | 4,4 |
| 2009 | | | | | |
| Enero | 7,6 | 8,1 | 7,1 | 8,0 | 4,0 |
| Febrero | 7,3 | 7,1 | 7,4 | 8,4 | 3,5 |
| Marzo | 7,7 | 8,3 | 7,1 | 7,7 | 4,6 |
| Enero - Marzo/09 | 7,5 | 7,8 | 7,2 | 8,0 | 4,2 |
| Abril | 8,3 | 8,4 | 8,2 | 9,1 | 5,1 |
| Mayo | 8,1 | 8,6 | 7,7 | 8,3 | 5,6 |
| Junio | 7,5 | 7,7 | 7,3 | 7,7 | 6,0 |
| Abril - Junio/09 | 8,0 | 8,3 | 7,8 | 8,3 | 5,6 |
| Julio | 6,9 | 6,6 | 7,2 | 7,6 | 5,4 |
| Agosto | 7,2 | 7,0 | 7,4 | 8,1 | 4,5 |
| Setiembre | 7,3 | 7,5 | 7,1 | 7,9 | 4,2 |
| Julio - Setiembre/09 | 7,1 | 7,1 | 7,1 | 7,9 | 4,3 |
| Octubre | 6,4 | 6,6 | 6,2 | 6,8 | 4,4 |
| Noviembre | 7,0 | 6,6 | 7,4 | 8,2 | 4,6 |
| Diciembre | 6,3 | 6,5 | 6,1 | 6,7 | 4,2 |
| Octubre - Diciembre/09 | 6,6 | 6,6 | 6,6 | 7,2 | 4,5 |
| 2010 | | | | | |
| Enero | 6,3 | 6,2 | 6,4 | 7,3 | 3,9 |
| Febrero | 7,5 | 7,1 | 7,7 | 8,6 | 5,3 |
| Marzo | 7,5 | 7,9 | 7,2 | 8,1 | 5,1 |
| Enero - Marzo/10 | 7,4 | 7,2 | 7,5 | 8,1 | 6,4 |
| Abril | | | | | |
| Mayo | | | | | |
| Junio | | | | | |
| Abril - Junio/10 | | | | | |
| Julio | | | | | |
| Agosto | | | | | |
| Setiembre | | | | | |
| Julio - Setiembre/10 | | | | | |
| Octubre | | | | | |
| Noviembre | | | | | |
| Diciembre | | | | | |
| Octubre - Diciembre/10 | | | | | |

FUENTE : Instituto Nacional de Estadística.

TASA DE ACTIVIDAD POR ÁREA GEOGRÁFICA

Período: 2001 -

| Promedio Anual | Total País Localidades 5.000 o más hab. | Montevideo | Interior Localidades 5.000 o más hab. | Area Metropolitana (1) | Resto País |
|-------------------------------|---|-------------|---|---------------------------|-------------|
| 2001 | 60,6 | 62,6 | 58,5 | 62,6 | 57,3 |
| 2002 | 59,1 | 61,2 | 56,9 | 61,2 | 55,8 |
| 2003 | 58,1 | 59,6 | 56,5 | 59,8 | 55,5 |
| 2004 | 58,5 | 59,8 | 57,1 | 59,9 | 56,3 |
| 2005 | 58,5 | 59,1 | 57,9 | 59,0 | 57,7 |
| 2006 | 60,9 | 61,7 | 60,1 | 62,0 | 59,2 |
| 2007 | 62,7 | 64,0 | 61,6 | 63,8 | 61,3 |
| 2008 | 62,6 | 63,8 | 61,5 | 64,0 | 60,6 |
| 2009 | | | | | |
| Mes y Trimestre 2009 | | | | | |
| Enero | 64,1 | 64,6 | 63,7 | 64,7 | 63,2 |
| Febrero | 63,9 | 65,1 | 62,9 | 64,7 | 62,8 |
| Marzo | 62,9 | 64,9 | 61,0 | 65,0 | 59,8 |
| Enero - Marzo/09 | 63,5 | 64,8 | 62,3 | 64,7 | 61,7 |
| Abril | 62,5 | 64,0 | 61,2 | 64,1 | 60,2 |
| Mayo | 63,7 | 63,8 | 63,6 | 64,9 | 62,0 |
| Junio | 62,3 | 64,5 | 60,2 | 64,5 | 59,0 |
| Abril - Junio/09 | 62,8 | 64,1 | 61,6 | 64,5 | 60,3 |
| Julio | 62,6 | 64,2 | 61,1 | 63,9 | 60,7 |
| Agosto | 64,4 | 66,7 | 62,2 | 66,3 | 61,5 |
| Setiembre | 64,1 | 66,1 | 62,2 | 66,1 | 61,1 |
| Julio - Setiembre/09 | 63,7 | 65,6 | 61,9 | 65,4 | 61,1 |
| Octubre | 63,1 | 64,4 | 62,0 | 64,3 | 61,3 |
| Noviembre | 63,4 | 65,0 | 61,9 | 64,7 | 61,5 |
| Diciembre | 64,1 | 66,2 | 62,2 | 66,0 | 61,2 |
| Octubre - Diciembre/09 | 63,6 | 65,2 | 62,0 | 65,1 | 61,3 |
| Mes y Trimestre 2010 | | | | | |
| Enero | 62,7 | 63,1 | 62,3 | 63,1 | 62,3 |
| Febrero | 63,1 | 64,0 | 62,2 | 64,0 | 62,2 |
| Marzo | 65,4 | 67,0 | 63,9 | 67,0 | 63,9 |
| Enero - Marzo/10 | 63,7 | 64,8 | 62,7 | 64,8 | 62,7 |
| Abril | | | | | |
| Mayo | | | | | |
| Junio | | | | | |
| Abril - Junio/10 | | | | | |
| Julio | | | | | |
| Agosto | | | | | |
| Setiembre | | | | | |
| Julio - Setiembre/10 | | | | | |
| Octubre | | | | | |
| Noviembre | | | | | |
| Diciembre | | | | | |
| Octubre - Diciembre/10 | | | | | |

FUENTE : Instituto Nacional de Estadística.

(1) : Se corresponde con Gran Montevideo hasta Diciembre de 2005. Por más información visualizar el mapa de Area Metropolitana en: [www.ine.gub.uy/actividad/Formato_a3h_Area Metropolitana.pdf](http://www.ine.gub.uy/actividad/Formato_a3h_Area_Metropolitana.pdf)

TASA DE EMPLEO POR ÁREA GEOGRÁFICA

Período: 2001 -

| Promedio Anual | Total País Localidades 5.000 o más hab. | Montevideo | Interior Localidades 5.000 o más hab. | Area Metropolitana (1) | Resto País |
|-------------------------------|---|-------------|---|---------------------------|-------------|
| 2001 | 51,4 | 53,0 | 49,7 | 52,9 | 48,7 |
| 2002 | 49,1 | 50,8 | 47,3 | 50,6 | 46,6 |
| 2003 | 48,3 | 49,7 | 46,9 | 49,4 | 46,7 |
| 2004 | 50,8 | 52,0 | 49,6 | 51,9 | 49,2 |
| 2005 | 51,4 | 52,1 | 50,6 | 51,8 | 50,7 |
| 2006 | 53,9 | 55,1 | 52,8 | 55,0 | 52,3 |
| 2007 | 56,7 | 58,4 | 55,1 | 58,0 | 54,8 |
| 2008 | 57,7 | 59,3 | 56,2 | 59,2 | 55,4 |
| 2009 | | | | | |
| Mes y Trimestre 2009 | | | | | |
| Enero | 59,0 | 59,4 | 58,6 | 59,5 | 58,1 |
| Febrero | 59,0 | 60,5 | 57,6 | 60,1 | 57,4 |
| Marzo | 57,9 | 59,5 | 56,3 | 59,5 | 55,4 |
| Enero - Marzo/09 | 58,4 | 59,6 | 57,2 | 59,5 | 56,8 |
| Abril | 57,1 | 58,6 | 55,7 | 58,7 | 54,6 |
| Mayo | 58,3 | 58,3 | 58,4 | 59,2 | 57,1 |
| Junio | 57,5 | 59,5 | 55,6 | 59,1 | 55,0 |
| Abril - Junio/09 | 57,6 | 58,8 | 56,5 | 59,0 | 55,5 |
| Julio | 58,1 | 60,0 | 56,4 | 59,7 | 55,8 |
| Agosto | 59,5 | 62,0 | 57,2 | 61,3 | 56,8 |
| Setiembre | 59,1 | 61,1 | 57,3 | 61,2 | 56,0 |
| Julio - Setiembre/09 | 58,9 | 61,0 | 57,0 | 60,7 | 56,3 |
| Octubre | 58,9 | 60,1 | 57,8 | 60,1 | 57,0 |
| Noviembre | 58,7 | 60,7 | 56,8 | 60,3 | 56,4 |
| Diciembre | 59,9 | 61,9 | 58,0 | 61,9 | 56,8 |
| Octubre - Diciembre/09 | 59,2 | 60,9 | 57,5 | 60,8 | 56,7 |
| Mes y Trimestre 2010 | | | | | |
| Enero | 58,4 | 59,2 | 57,8 | 59,2 | 57,8 |
| Febrero | 58,1 | 59,5 | 56,8 | 59,5 | 56,8 |
| Marzo | 60,2 | 61,7 | 58,7 | 61,7 | 58,7 |
| Enero - Marzo/10 | 58,9 | 60,2 | 57,7 | 60,2 | 57,7 |
| Abril | | | | | |
| Mayo | | | | | |
| Junio | | | | | |
| Abril - Junio/10 | | | | | |
| Julio | | | | | |
| Agosto | | | | | |
| Setiembre | | | | | |
| Julio - Setiembre/10 | | | | | |
| Octubre | | | | | |
| Noviembre | | | | | |
| Diciembre | | | | | |
| Octubre - Diciembre/10 | | | | | |

FUENTE : Instituto Nacional de Estadística.

(1) : Se corresponde con Gran Montevideo hasta Diciembre de 2005. Por más información visualizar el mapa de Area Metropolitana en: [www.ine.gub.uy/actividad/Formato_a3h_Area Metropolitana.pdf](http://www.ine.gub.uy/actividad/Formato_a3h_Area_Metropolitana.pdf)

TASA DE DESEMPLEO POR ÁREA GEOGRÁFICA

Período: 2001 -

| Promedio Anual | Total País Localidades 5.000 o más hab. | Montevideo | Interior Localidades 5.000 o más hab. | Area Metropolitana (1) | Resto País |
|-------------------------------|---|------------|---|---------------------------|------------|
| 2001 | 15,3 | 15,5 | 15,0 | 15,4 | 15,0 |
| 2002 | 17,0 | 17,0 | 16,9 | 17,2 | 16,5 |
| 2003 | 16,9 | 16,7 | 17,0 | 17,4 | 15,9 |
| 2004 | 13,1 | 12,9 | 13,2 | 13,4 | 12,5 |
| 2005 | 12,2 | 11,8 | 12,6 | 12,3 | 12,1 |
| 2006 | 11,4 | 10,6 | 12,2 | 11,2 | 11,7 |
| 2007 | 9,6 | 8,6 | 10,6 | 9,0 | 10,6 |
| 2008 | 7,9 | 7,2 | 8,6 | 7,4 | 8,6 |
| 2009 | | | | | |
| Mes y Trimestre 2009 | | | | | |
| Enero | 8,0 | 8,1 | 8,0 | 8,0 | 8,1 |
| Febrero | 7,8 | 7,1 | 8,4 | 7,2 | 8,6 |
| Marzo | 8,0 | 8,3 | 7,7 | 8,4 | 7,3 |
| Enero - Marzo/09 | 8,1 | 8,0 | 8,1 | 8,1 | 8,0 |
| Abril | 8,8 | 8,4 | 9,1 | 8,5 | 9,3 |
| Mayo | 8,4 | 8,6 | 8,3 | 8,8 | 7,9 |
| Junio | 7,7 | 7,7 | 7,7 | 8,3 | 6,8 |
| Abril - Junio/09 | 8,3 | 8,3 | 8,3 | 8,5 | 8,0 |
| Julio | 7,1 | 6,6 | 7,6 | 6,6 | 8,0 |
| Agosto | 7,5 | 7,0 | 8,1 | 7,5 | 7,6 |
| Setiembre | 7,7 | 7,5 | 7,9 | 7,4 | 8,3 |
| Julio - Setiembre/09 | 7,5 | 7,1 | 7,9 | 7,2 | 8,0 |
| Octubre | 6,7 | 6,6 | 6,8 | 6,5 | 7,0 |
| Noviembre | 7,4 | 6,6 | 8,2 | 6,8 | 8,3 |
| Diciembre | 6,6 | 6,5 | 6,7 | 6,3 | 7,1 |
| Octubre - Diciembre/09 | 6,9 | 6,6 | 7,2 | 6,6 | 7,5 |
| Mes y Trimestre 2010 | | | | | |
| Enero | 6,7 | 6,2 | 7,3 | 6,2 | 7,3 |
| Febrero | 7,9 | 7,1 | 8,6 | 7,1 | 8,6 |
| Marzo | 8,0 | 7,9 | 8,1 | 7,9 | 8,1 |
| Enero - Marzo/10 | 7,6 | 7,2 | 8,1 | 7,2 | 8,1 |
| Abril | | | | | |
| Mayo | | | | | |
| Junio | | | | | |
| Abril - Junio/10 | | | | | |
| Julio | | | | | |
| Agosto | | | | | |
| Setiembre | | | | | |
| Julio - Setiembre/10 | | | | | |
| Octubre | | | | | |
| Noviembre | | | | | |
| Diciembre | | | | | |
| Octubre - Diciembre/10 | | | | | |

FUENTE : Instituto Nacional de Estadística.

(1) : Se corresponde con Gran Montevideo hasta Diciembre de 2005. Por más información visualizar el mapa de Area Metropolitana en: www.ine.gub.uy/actividad/Formato a3h_Area Metropolitana.pdf