

# **ANEXO 2**

## **Resultados**

## **PRESENTACIÓN DE RESULTADOS**

Los datos que se presentan a continuación fueron elaborados con el programa de cálculo definitivo, el que se controló con cálculos paralelos en planillas electrónicas Excel, como parte del proceso de control de calidad del sistema informático. Los microdatos fueron recolectados a lo largo de 7 meses y se corresponden con los meses de actividad: junio a diciembre.

Se presentan a continuación los cuadros y gráficos correspondientes al segundo semestre de 2002 con datos preliminares sujetos a revisión.

Esta información se actualizará mensualmente y se pondrá a disposición de los usuarios el décimo día hábil de cada mes.

## COMERCIO AL POR MENOR

### Indices de Comercio Minorista

#### Valor de las Ventas a Precios Corrientes

Indice de cada mes con base en el mes anterior

CONCEPTO	Junio	Julio	Agosto	Setiembre	Octubre	Noviembre Noviembre	Diciembre
TOTAL	100,00	102,06	93,88	101,95	107,33	106,03	130,68
Alimentos	100,00	103,99	98,23	103,38	104,74	105,51	128,41
Otros productos	100,00	100,18	89,45	100,35	110,31	106,60	133,12

#### Valor de las Ventas a Precios Corrientes

Indices encadenados (Base junio de 2002 = 100)

CONCEPTO	Junio	Julio	Agosto	Setiembre	Octubre	Noviembre Noviembre	Diciembre
TOTAL	100,00	102,06	95,81	97,68	104,84	111,16	145,26
Alimentos	100,00	103,99	102,15	105,61	110,61	116,70	149,86
Otros productos	100,00	100,18	89,61	89,92	99,19	105,74	140,76

#### Valor de las Ventas a Precios Constantes del mes anterior

Indice de cada mes con base en el mes anterior

CONCEPTO	Junio	Julio	Agosto	Setiembre	Octubre	Noviembre Noviembre	Diciembre
TOTAL	100,00	97,31	88,52	98,50	104,79	105,40	129,89
Alimentos	100,00	98,39	92,09	99,75	101,66	105,72	128,18
Otros productos	100,00	96,25	84,90	97,11	108,38	105,05	131,73

#### Valor de las Ventas a Precios Constantes de junio de 2002

Indice del valor de las ventas a precios constantes de junio de 2002

CONCEPTO	Junio	Julio	Agosto	Setiembre	Octubre	Noviembre Noviembre	Diciembre
TOTAL	100,00	97,31	86,14	84,85	88,91	93,71	121,72
Alimentos	100,00	98,39	90,61	90,38	91,88	97,14	124,51
Otros productos	100,00	96,25	81,71	79,35	86,00	90,34	119,01

**Personal Ocupado de la Empresa**

Indice de cada mes con base en el mes anterior

CONCEPTO	Junio	Julio	Agosto	Setiembre	Octubre	Noviembre Noviembre	Diciembre
TOTAL	100,00	96,36	95,93	98,59	99,00	99,99	104,26
Remunerado	100,00	96,32	95,81	98,33	98,97	99,99	104,42
No remunerado	100,00	98,03	100,48	107,97	100,00	100,15	98,97

**Personal Ocupado de la Empresa**

Indices encadenados (Base junio de 2002 = 100)

CONCEPTO	Junio	Julio	Agosto	Setiembre	Octubre	Noviembre Noviembre	Diciembre
TOTAL	100,00	96,36	92,44	91,14	90,22	90,21	94,06
Remunerado	100,00	96,32	92,29	90,75	89,81	89,80	93,77
No remunerado	100,00	98,03	98,50	106,35	106,35	106,50	105,41

**Indices del Sector Producción de Servicios****Valor de las Ventas a Precios Corrientes**

CONCEPTO	Junio	Julio	Agosto	Setiembre	Octubre	Noviembre Noviembre	Diciembre
Indice de cada mes con base en el mes anterior	100,00	106,35	102,44	108,20	100,08	102,99	110,81
Indices encadenados (Base junio de 2002 = 100)	100,00	106,35	108,94	117,87	117,96	121,48	134,62

**Valor de las Ventas a Precios Constantes**

Indice de cada mes con base en el mes anterior

CONCEPTO	Junio	Julio	Agosto	Setiembre	Octubre	Noviembre Noviembre	Diciembre
Indice de cada mes con base en el mes anterior	100,00	97,98	91,83	95,73	102,64	102,74	110,08
Indice del valor de las ventas a precios constantes de junio de 2002	100,00	97,98	89,98	86,13	88,41	90,84	99,99

**Personal Ocupado de la Empresa**

Indice de cada mes con base en el mes anterior

CONCEPTO	Junio	Julio	Agosto	Setiembre	Octubre	Noviembre Noviembre	Diciembre
Personal de la Empresa	100,00	97,65	97,65	98,19	96,59	100,60	102,32
Personal externo	100,00	102,42	99,90	97,93	97,11	101,09	98,55

**Personal Ocupado de la Empresa**

Indices encadenados (Base junio de 2002 = 100)

CONCEPTO	Junio	Julio	Agosto	Setiembre	Octubre	Noviembre Noviembre	Diciembre
Personal de la Empresa	100,00	97,65	95,36	93,64	90,44	90,98	93,09
Personal externo	100,00	102,42	102,32	100,20	97,31	98,36	96,93



### Indice del valor de las Ventas a Precios Corrientes

(Base: Junio 2002 = 100)

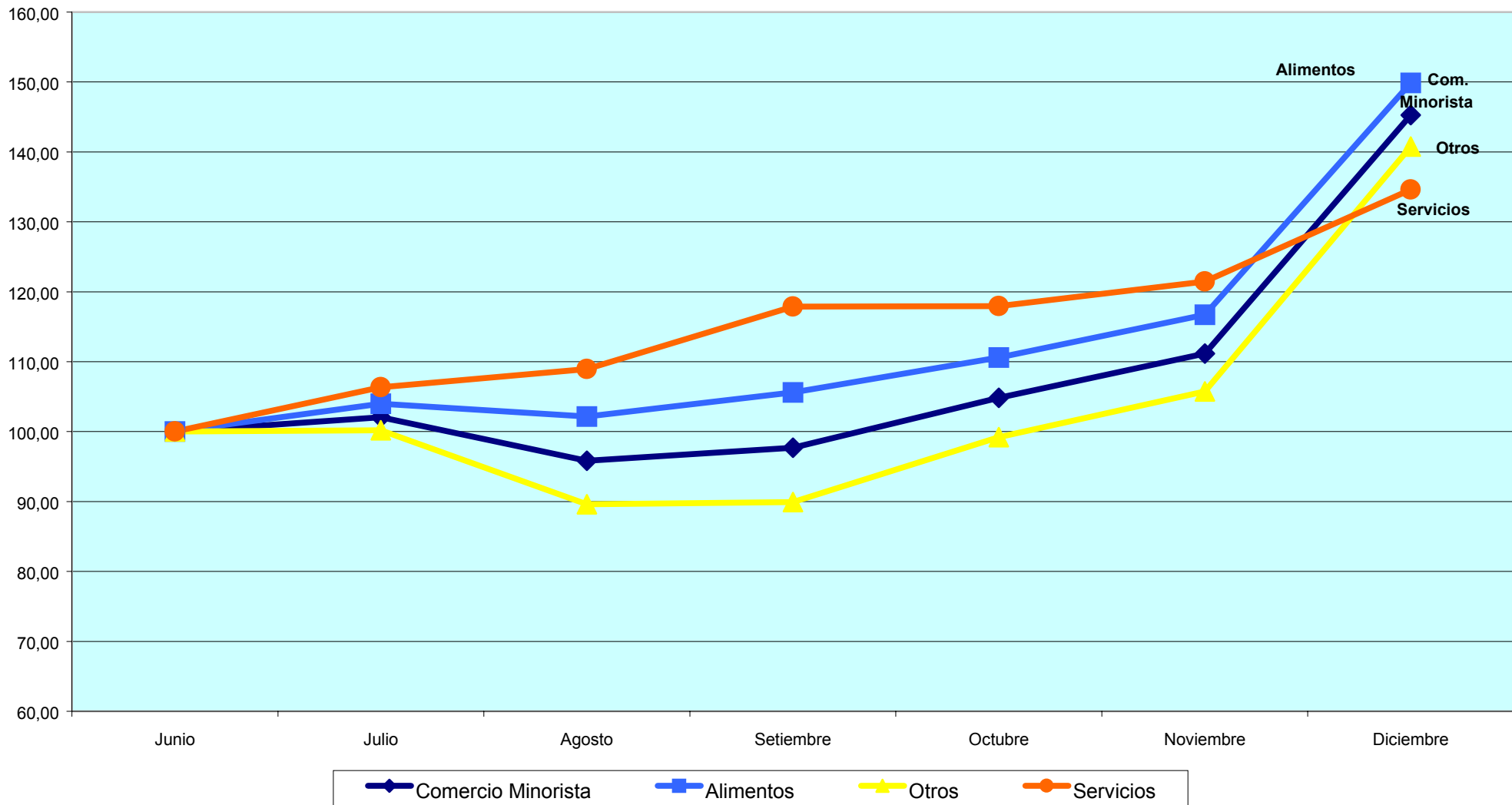

Indice del valor de las Ventas a Precios Constantes de Junio de 2002

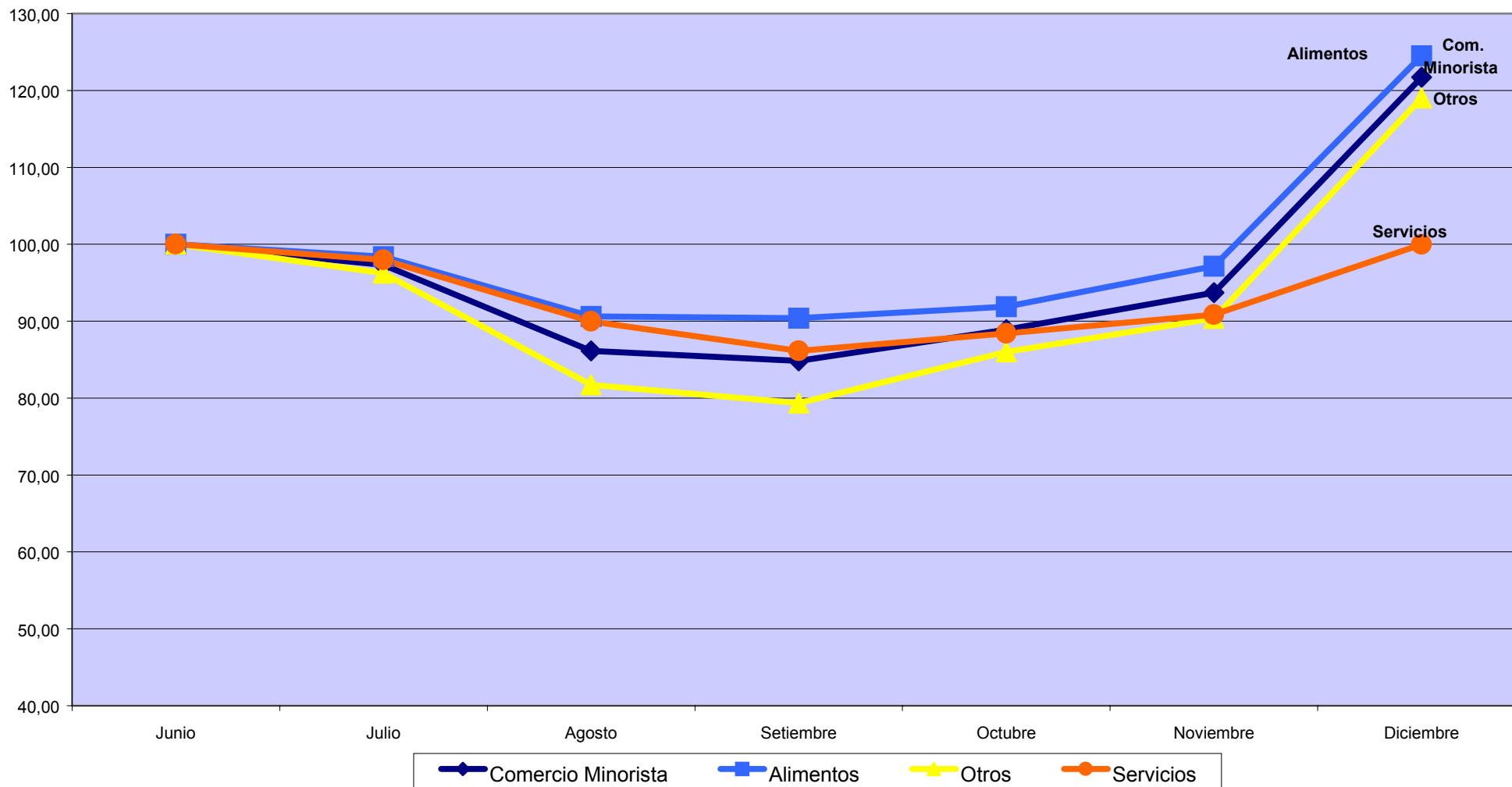

# Indices de Personal Ocupado

(Base: Junio de 2002 = 100)

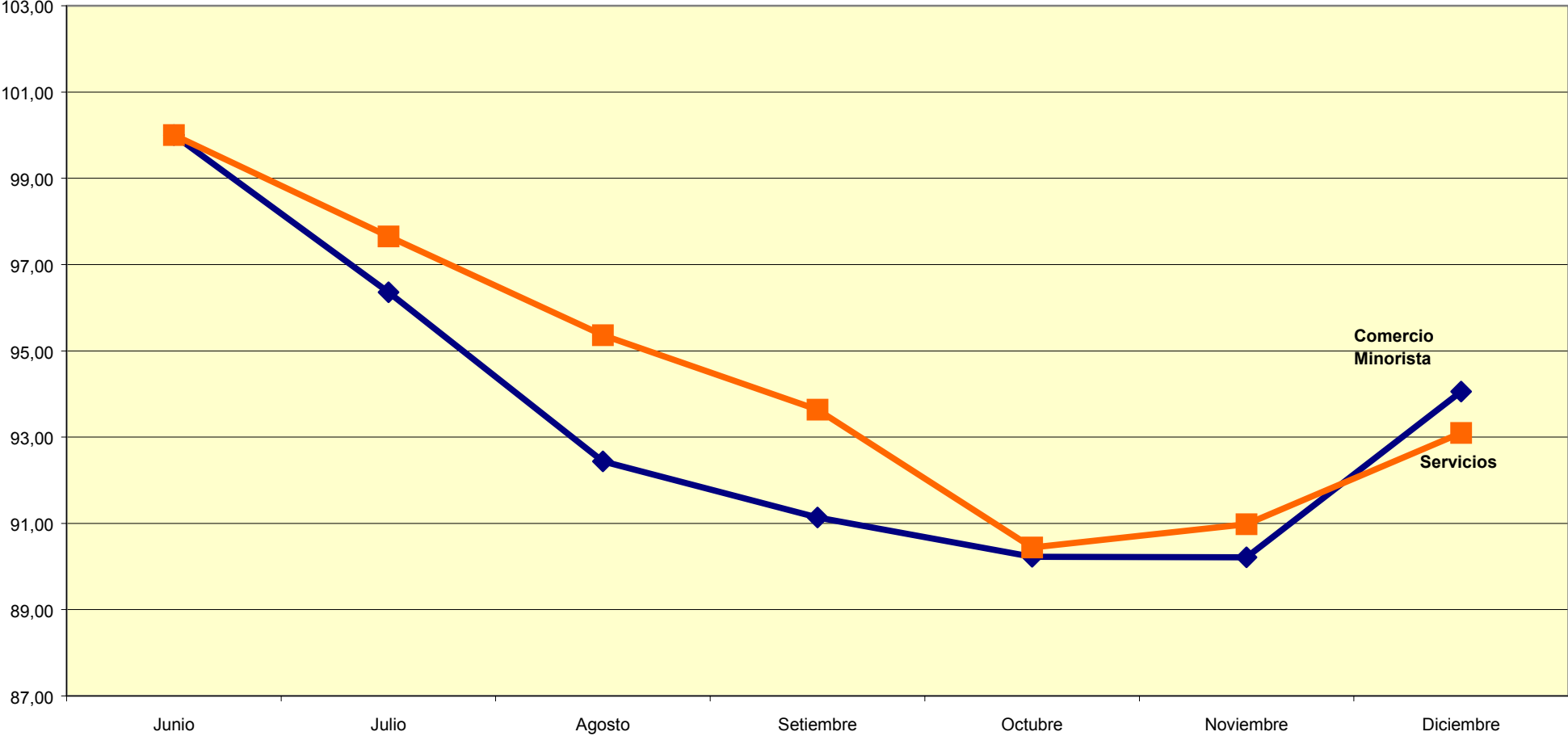

◆ Comercio Minorista      ■ Servicios