



Indicadores Varios

IV

8 de mayo de 2015 - Dep. Legal 317.938

Nro. 1325 Abril / 2015

INDICADORES

	VALOR	VARIACIONES (en%)			
		Acumuladas			
		Mes	Año	12 meses	
DÓLAR INTERBANCARIO TIPO VENDEDOR - Abril/15					
Promedio Mes (\$/US\$)	26,35	4,2	9,3	15,3	
Fin de Mes (\$/US\$)	26,42	2,8	8,4	14,5	
ÍNDICE DE LOS PRECIOS AL CONSUMO, Base DIC 2010 = 100 Abril 2015					
Electricidad	133,23	0,0	37,2	1,9	
Gas (por red y super gas)	154,64	0,9	1,4	2,0	
Agua corriente	141,25	0,0	9,2	9,1	
Ómnibus local	141,04	0,0	4,2	9,2	
Servicio de telefonía fija	92,55	0,0	0,0	0,0	
SALARIO MÍNIMO NACIONAL (\$) (Vigencia 1/01/15)					
	10.000,00	0,0	11,6	11,6	
UNIDAD REAJUSTABLE (\$/Unidad) - Mayo/15					
	809,38	0,2	5,2	11,4	
UNIDAD REAJUSTABLE DE ALQUILERES (\$/Unidad) - Marzo/15					
	794,80	1,6	3,5	11,7	
COEF. DE AJUSTE DE ALQUILERES - Abril/15					
	1,0755	0,1	-0,5	-2,0	

Fuente: BCU, BHU, MTSS, MEF e INE

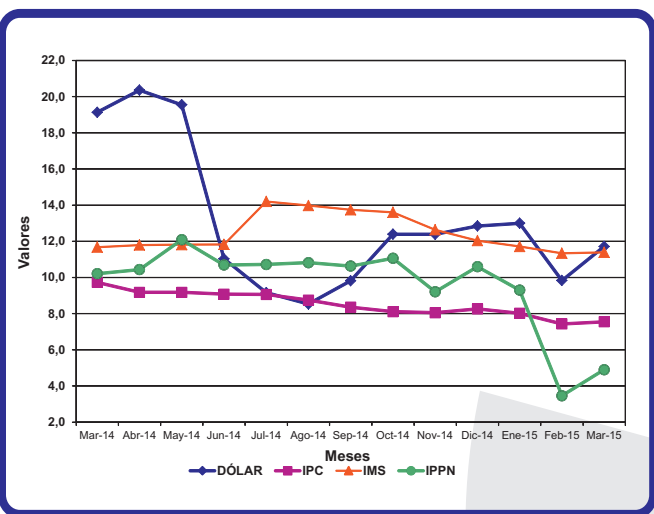

ÍNDICE DE REAJUSTE PARA LOS CRÉDITOS AL SECTOR AGROPECUARIO (1)

TIPO DE EXPLOTACIÓN	Nº Índice	VARIACIONES (%)			
		Acumuladas			
		Marzo	Mes	Año	12 meses
GANADERA	176,92	-1,27	-3,12	10,64	
AGRÍCOLA - GANADERA	151,44	-1,87	-0,36	4,21	
LECHERA	212,77	-0,18	0,67	-11,46	
DÓLAR	85,33	2,86	4,92	11,76	
PRECIOS AL CONSUMO	220,85	0,70	4,06	7,55	

Fuente: Dirección de Investigaciones Económicas Agropecuarias (DIEA).

(1): Base Abril/2004

Índices Deflactados por DÓLAR Base Abril 2004=100

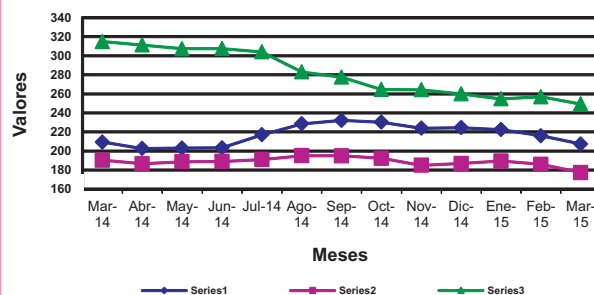

Índices Deflactados por IPC Base Abril 2004=100

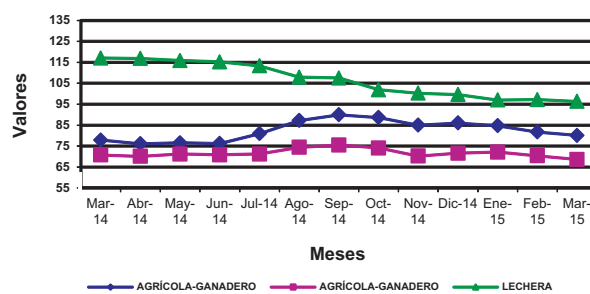

Hojas de divulgación coleccionables, que recogen los principales resultados de las estadísticas coyunturales elaboradas por el INE. Esta es una publicación oficial del INE de libre distribución. Se permite su reproducción citando la fuente.

- IPC** Índice de los Precios del Consumo
- IPPN** Índice de Precios de Productos Nacionales
- IMS** Índice Medio de Salarios
- ICC** Índice del Costo de la Construcción
- IA** Indicadores de Actividad
- IV** Indicadores Varios

COTIZACIÓN INTERBANCARIA DÓLAR USA - BILLETE VENTA, POR AÑO,
SEGÚN MES. (PROMEDIO MENSUAL)

AÑOS 20 12-20 15

MESES	AÑOS			
	20 15	20 14	20 13	20 12
Enero	24,47	22,21	19,33	19,63
Febrero	24,57	22,49	19,11	19,44
Marzo	25,29	22,67	19,00	19,53
Abril	26,35	23,07	18,99	19,68
Mayo		22,96	19,26	20,23
Junio		22,93	20,68	21,69
Julio		23,34	21,07	21,80
Agosto		23,76	21,86	21,31
Setiembre		24,70	22,15	21,22
Octubre		24,20	21,64	20,13
Noviembre		23,73	21,35	19,77
Diciembre		24,37	21,36	19,30
PROMEDIO ANUAL		23,37	20,48	20,31

UNIDAD REAJUSTABLE, POR AÑO, SEGÚN MES.

AÑOS 20 12-20 15

MESES	AÑOS			
	20 15	20 14	20 13	20 12
Enero	770,08	683,70	609,13	542,78
Febrero	771,21	688,34	613,95	543,18
Marzo	805,57	721,09	645,46	577,40
Abril	807,62	725,37	648,79	579,78
Mayo	809,38	726,62	650,66	582,15
Junio		729,47	652,52	583,21
Julio		730,27	653,11	584,71
Agosto		730,71	653,43	584,96
Setiembre		759,18	664,76	594,36
Octubre		762,44	668,93	598,90
Noviembre		763,83	671,53	600,62
Diciembre		769,65	677,49	607,56
PROMEDIO ANUAL		732,56	650,81	581,63

UNIDAD REAJUSTABLE DE ALQUILERES, POR AÑO, SEGÚN MES

AÑOS 20 12-20 15

MESES	AÑOS			
	20 15	20 14	20 13	20 12
Enero	770,31	683,18	610,21	542,80
Febrero	782,29	697,71	622,85	554,45
Marzo	794,80	711,60	636,07	566,79
Abril		724,36	648,30	579,78
Mayo		727,15	650,66	581,71
Junio		728,79	652,10	583,36
Julio		730,15	653,02	584,29
Agosto		740,05	657,10	588,01
Setiembre		750,78	662,37	592,74
Octubre		761,82	668,41	597,96
Noviembre		765,31	672,65	602,36
Diciembre		767,85	677,57	605,77
PROMEDIO ANUAL		732,40	650,94	581,67

ÍNDICES DE REAJUSTE PARA LOS CREDITOS AL SECTOR AGROPECUARIO,
EXPLOTACIÓN AGRÍCOLA - GANADERA, POR AÑO, SEGÚN MES

AÑOS 20 12-20 15

MESES	AÑOS			
	Base Abril 2004 =100			
	20 15	20 14	20 13	20 12
Enero	156,49	143,26	171,77	131,94
Febrero	154,32	149,19	180,32	133,98
Marzo	151,44	145,32	188,63	137,65
Abril		143,79	197,03	137,00
Mayo		146,57	196,22	136,01
Junio		146,31	193,74	144,03
Julio		148,23	238,66	152,65
Agosto		156,04	198,31	154,13
Setiembre		159,95	208,52	157,21
Octubre		157,82	218,98	147,60
Noviembre		149,83	219,09	142,80
Diciembre		151,98	255,07	140,55
PROMEDIO ANUAL		149,86	205,53	142,96

ÍNDICE DE REAJUSTE PARA LOS CRÉDITOS AL SECTOR AGROPECUARIO,
EXPLOTACIÓN GANADERA, POR AÑO, SEGÚN MES.

AÑOS 20 12-20 15

MESES	AÑOS			
	Base Abril 2004 =100			
	20 15	20 14	20 13	20 12
Enero	183,77	154,69	145,60	152,68
Febrero	179,20	164,54	143,85	156,74
Marzo	176,92	159,91	139,80	164,18
Abril		156,16	136,07	161,47
Mayo		157,61	135,41	158,59
Junio		157,44	145,66	164,96
Julio		168,42	149,55	169,10
Agosto		182,78	155,57	171,02
Setiembre		190,45	154,27	174,91
Octubre		188,86	160,08	164,73
Noviembre		181,31	146,32	156,64
Diciembre		182,62	145,23	150,98
PROMEDIO ANUAL		170,40	145,62	162,17

ÍNDICE DE REAJUSTE PARA LOS CRÉDITOS AL SECTOR AGROPECUARIO,
EXPLOTACIÓN LECHERA, POR AÑO, SEGÚN MES.

AÑOS 20 12-20 15

MESES	AÑOS			
	Base Abril 2004 =100			
	20 15	20 14	20 13	20 12
Enero	210,39	226,57	171,77	177,87
Febrero	213,16	236,46	180,32	181,55
Marzo	212,77	240,32	188,63	189,49
Abril		239,83	197,03	190,20
Mayo		238,58	196,22	189,86
Junio		237,94	193,74	190,47
Julio		235,79	238,66	190,81
Agosto		226,27	198,31	174,08
Setiembre		227,65	208,52	176,59
Octubre		217,06	218,98	174,82
Noviembre		213,92	219,09	167,30
Diciembre		211,35	255,07	165,85
PROMEDIO ANUAL		229,31	205,53	180,74