

Comentarios

“ALIMENTOS Y BEBIDAS NO ALCOHÓLICAS”

“**Pan y cereales**”: Sube 0,94% y se explica fundamentalmente por aumentos en pan flauta (1,20%), galletas de campaña (1,94%) y bizcochos (0,92%).

“**Carne**”: Sube 1,17% y se debe a subas en nalga (2,24%), carne picada (1,79%), asado de tira (2,00%) y pollo entero (0,97%).

“**Legumbres y hortalizas**”: Bajan 1,53% y se explica fundamentalmente por bajas en espinacas (-20,56%), tomates (-2,94%), zanahorias (-6,05%) y papas (-3,49%). Asimismo hay subas en morrones (3,77%) y choclo fresco (9,41%).

“**VIVIENDA**”: Sube 0,19% y se explica por subas en alquiler de vivienda principal (0,51%).

“**SALUD**”: Sube 0,88% y se debe a aumentos en medicamentos (0,66%), odontólogo (1,79%) y emergencia médica móvil (2,81%).

“**TRANSPORTE**”: Baja 0,15% y se debe principalmente a bajas en gasoil (-6,17%), por la baja decretada a partir del 24 de junio, ómnibus local (-1,48%), debido a la baja del boleto urbano en Montevideo con tarjeta STM, pasajes de avión (-1,87%).

“**RECREACIÓN Y CULTURA**”: Aumenta 0,96% y se explica fundamentalmente por subas en club deportivo y gimnasio (1,08%), TV cable (1,47%) y excursiones (2,62%).

“**RESTAURANTES Y HOTELES**”: Sube 0,82% y se debe principalmente a subas en bebidas fuera del hogar (0,62%), comidas a base de carnes y pescado (0,79%), comida a base de harinas (0,87%) y otras comidas fuera del hogar (0,85%).

VARIACIÓN ACUMULADA DE LOS ÚLTIMOS DOCE MESES DEL IPC

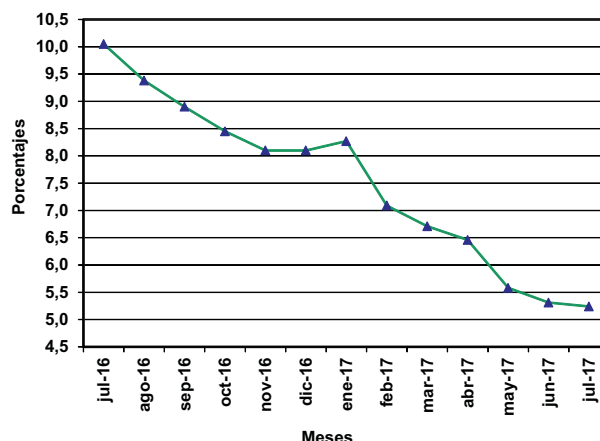

Serie Cronológica

BASE DIC. 2010=100

MESES	AÑOS			
	2017	2016	2015	2014
Enero	166,45	153,74	140,17	129,76
Febrero	167,28	156,20	141,71	131,91
Marzo	168,41	157,82	142,70	132,68
Abril	168,78	158,54	143,51	132,60
Mayo	169,00	160,07	144,21	133,02
Junio	169,25	160,71	144,86	133,48
Julio	169,79	161,34	146,61	134,48
Agosto		162,26	148,34	135,49
Setiembre		162,66	149,36	136,85
Octubre		162,96	150,26	137,66
Noviembre		163,12	150,90	137,86
Diciembre		162,23	150,07	137,13
PROMEDIO ANUAL		160,14	146,06	134,41



Hojas de divulgación coleccionables, que recogen los principales resultados de las estadísticas coyunturales elaboradas por el INE. Esta es una publicación oficial del INE de libre distribución. Se permite su reproducción citando la fuente.

- IPC** Índice de los Precios del Consumo
- IPPN** Índice de Precios de Productos Nacionales
- IMS** Índice Medio de Salarios
- ICC** Índice del Costo de la Construcción
- IA** Indicadores de Actividad
- IV** Indicadores Varios

Base diciembre 2010 = 100	Julio '17	Variaciones (en %)			Incidencia (en %)
		Mes	Acumulado en el año	Últimos 12 meses	
Índice Total País	169,79	0,32	4,66	5,24	
Alimentos y bebidas no alcohólicas	171,23	0,43	0,61	0,12	0,11
Bebidas alcohólicas y tabaco	173,36	0,32	10,62	11,98	0,01
Prendas de vestir y calzado	136,63	-0,83	0,19	4,68	-0,04
Vivienda	181,67	0,19	13,32	8,25	0,03
Muebles, artículos y productos para el hogar	179,77	0,30	3,30	5,80	0,02
Salud	165,95	0,88	5,30	8,42	0,07
Transporte	162,70	-0,15	4,16	4,79	-0,01
Comunicaciones	107,29	-0,01	5,35	5,04	0,00
Recreación y cultura	149,65	0,96	3,32	4,70	0,05
Educación	214,57	0,69	8,23	11,22	0,03
Restaurantes y hoteles	191,13	0,82	4,56	8,54	0,07
Bienes y servicios diversos	176,57	-0,34	3,38	5,86	-0,02

Base diciembre 2010 = 100	Julio '17	Variaciones (en %)			Incidencia (en %)
		Mes	Acumulado en el año	Últimos 12 meses	
Índice de Montevideo	172,23	0,31	4,85	5,69	
Alimentos y bebidas no alcohólicas	172,86	0,46	1,21	0,66	0,11
Bebidas alcohólicas y tabaco	171,63	0,36	10,53	12,05	0,02
Prendas de vestir y calzado	140,56	-0,62	1,33	5,85	-0,03
Vivienda	185,40	0,19	12,00	7,92	0,03
Muebles, artículos y productos para el hogar	182,88	0,28	3,45	6,11	0,02
Salud	169,60	0,97	5,23	8,63	0,08
Transporte	163,62	-0,30	4,72	5,83	-0,03
Comunicaciones	107,65	0,07	5,37	5,03	0,00
Recreación y cultura	151,78	0,64	3,11	4,37	0,04
Educación	218,45	0,85	8,16	11,44	0,04
Restaurantes y hoteles	190,80	0,74	3,67	7,69	0,07
Bienes y servicios diversos	175,50	-0,49	3,36	5,33	-0,03

Base diciembre 2010 = 100	Julio '17	Variaciones (en %)			Incidencia (en %)
		Mes	Acumulado en el año	Últimos 12 meses	
Índice del Interior	166,60	0,33	4,42	4,63	
Alimentos y bebidas no alcohólicas	169,63	0,41	0,02	-0,42	0,13
Bebidas alcohólicas y tabaco	175,55	0,27	10,73	11,87	0,01
Prendas de vestir y calzado	132,29	-1,07	-1,12	3,34	-0,05
Vivienda	176,56	0,19	15,29	8,73	0,03
Muebles, artículos y productos para el hogar	175,79	0,33	3,13	5,40	0,02
Salud	160,11	0,71	5,43	8,05	0,05
Transporte	161,41	0,07	3,39	3,34	0,01
Comunicaciones	106,79	-0,13	5,31	5,02	0,00
Recreación y cultura	146,75	1,41	3,61	5,17	0,08
Educación	204,99	0,26	8,40	10,64	0,01
Restaurantes y hoteles	191,76	0,94	6,31	10,23	0,07
Bienes y servicios diversos	178,14	-0,12	3,43	6,63	-0,01