

Comentarios

“ALIMENTOS Y BEBIDAS NO ALCOHÓLICAS”:

“**Carne**”: Aumentan 0,99% y se explica principalmente por subas en carne picada (1,39%), asado de tira (2,83%), aguja (2,33%) y falda (3,50%).

“**Frutas**”: Bajan 1,02% y se explica por bajas en naranjas (-10,29%) y limones (-23,34%).

“**Legumbres y hortalizas**”: Suben 5,44% y se explica fundamentalmente por subas en acelgas (18,42%), espinacas (17,72%), zapallitos (33,77%), tomates (22,60%) y morrones (18,60%). A su vez, bajan las lechugas (-22,87%) y zanahorias (-10,62%).

“**VIVIENDA**”: Aumenta 0,29% debido principalmente a subas de alquiler de vivienda principal (0,80%). A su vez, baja el gas por red (-5,51%).

“**TRANSPORTE**”: Baja 0,31% y se explica fundamentalmente por bajas en automóvil (-2,19%), motocicletas (-6,20%) y pasajes de avión (-4,70%).

“**RESTAURANTES Y HOTELES**”: Sube 0,54% y se explica principalmente por comidas a base de carnes y pescados (0,55%), comidas a base de harinas (0,61%) y otras comidas fuera del hogar (0,74%).

“**BIENES Y SERVICIOS DIVERSOS**”: Sube 0,74% y se explica fundamentalmente por seguro de automóvil (0,60%) y previsión de servicios fúnebres (2,68%).

VARIACIÓN ACUMULADA DE LOS ÚLTIMOS DOCE MESES DEL IPC

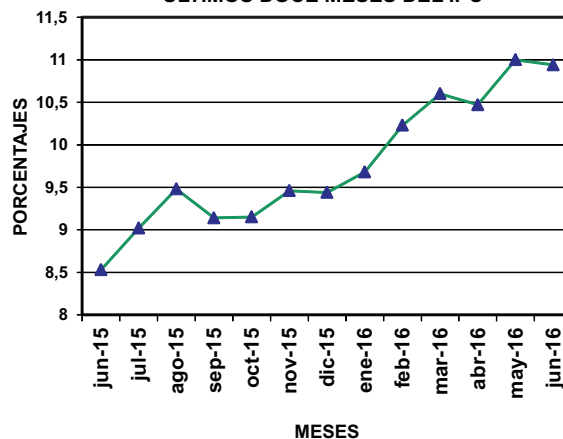

Serie Cronológica

BASE DIC. 2010=100

MESES	AÑOS			
	2016	2015	2014	2013
Enero	153,74	140,17	129,76	118,94
Febrero	156,20	141,71	131,91	120,12
Marzo	157,82	142,70	132,68	120,91
Abril	158,54	143,51	132,60	121,45
Mayo	160,07	144,21	133,02	121,84
Junio	160,71	144,86	133,48	122,37
Julio		146,61	134,48	123,31
Agosto		148,34	135,49	124,59
Setiembre		149,36	136,85	126,29
Octubre		150,26	137,66	127,33
Noviembre		150,90	137,86	127,59
Diciembre		150,07	137,13	126,67
PROMEDIO ANUAL		146,06	134,41	123,45



Hojas de divulgación coleccionables, que recogen los principales resultados de las estadísticas coyunturales elaboradas por el INE. Esta es una publicación oficial del INE de libre distribución. Se permite su reproducción citando la fuente.

- IPC** Índice de los Precios del Consumo
- IPPN** Índice de Precios de Productos Nacionales
- IMS** Índice Medio de Salarios
- ICC** Índice del Costo de la Construcción
- IA** Indicadores de Actividad
- IV** Indicadores Varios

Base Diciembre 2010 = 100	Índice Junio '16	Variaciones (en %)			Incidencia (en %)
		Mes	Acumulado en el año	Últimos 12 meses	
Índice Total País	160,71	0,40	7,09	10,94	
Alimentos y bebidas no alcohólicas	170,34	0,96	7,31	12,54	0,26
Bebidas alcohólicas y tabaco	154,17	0,03	12,09	20,27	0,00
Prendas de vestir y calzado	131,18	0,20	5,26	9,01	0,01
Vivienda	167,23	0,29	13,52	9,52	0,04
Muebles, artículos y productos para el hogar	169,65	0,05	6,40	10,08	0,00
Salud	151,46	0,39	3,92	9,08	0,03
Transporte	155,85	-0,31	3,70	10,13	-0,03
Comunicaciones	102,17	-0,07	6,13	6,27	0,00
Recreación y cultura	142,35	-0,23	2,70	7,45	-0,01
Educación	191,95	0,14	8,32	12,10	0,01
Restaurantes y hoteles	174,25	0,54	5,75	10,53	0,05
Bienes y servicios diversos	165,35	0,74	6,08	12,06	0,05

Base Diciembre 2010 = 100	Índice Junio '16	Variaciones (en %)			Incidencia (en %)
		Mes	Acumulado en el año	Últimos 12 meses	
Índice de Montevideo	162,25	0,38	6,93	11,04	
Alimentos y bebidas no alcohólicas	170,89	0,88	7,24	12,61	0,21
Bebidas alcohólicas y tabaco	152,58	-0,01	11,71	19,44	0,00
Prendas de vestir y calzado	133,47	0,20	5,59	9,20	0,01
Vivienda	171,19	0,14	12,18	9,60	0,02
Muebles, artículos y productos para el hogar	172,30	0,12	6,74	10,20	0,01
Salud	154,48	0,41	3,98	9,89	0,03
Transporte	155,45	-0,13	4,01	10,32	-0,01
Comunicaciones	102,56	-0,10	6,05	6,24	0,00
Recreación y cultura	144,71	-0,15	2,65	7,99	-0,01
Educación	194,92	0,14	8,65	12,79	0,01
Restaurantes y hoteles	174,97	0,60	5,58	10,43	0,06
Bienes y servicios diversos	165,08	0,94	6,11	12,50	0,06

Base Diciembre 2010 = 100	Índice Junio '16	Variaciones (en %)			Incidencia (en %)
		Mes	Acumulado en el año	Últimos 12 meses	
Índice del Interior	158,70	0,43	7,32	10,80	
Alimentos y bebidas no alcohólicas	169,80	1,04	7,39	12,47	0,34
Bebidas alcohólicas y tabaco	156,19	0,06	12,57	21,31	0,00
Prendas de vestir y calzado	128,67	0,21	4,90	8,80	0,01
Vivienda	161,80	0,52	15,53	9,41	0,07
Muebles, artículos y productos para el hogar	166,25	-0,02	5,94	9,93	0,00
Salud	146,63	0,36	3,82	7,74	0,02
Transporte	156,42	-0,57	3,28	9,87	-0,05
Comunicaciones	101,65	-0,03	6,25	6,34	0,00
Recreación y cultura	139,12	-0,37	2,76	6,70	-0,02
Educación	184,64	0,15	7,47	10,36	0,00
Restaurantes y hoteles	172,87	0,44	6,13	10,73	0,03
Bienes y servicios diversos	165,73	0,45	6,01	11,40	0,03