

## Comentarios

### “ALIMENTOS Y BEBIDAS NO ALCOHÓLICAS”

“**Frutas**”: Bajan 2,83% y se debe a bajas en limones (-19,20%), bananas (-7,51%) y manzanas (-1,18%).

“**Legumbres y hortalizas**”: Bajan 2,18% y se explica fundamentalmente por bajas en acelgas (-15,26%), espinacas (-14,41%), lechugas (-13,50%), tomates (-6,71%), zanahorias (-4,29%) y zapallos (-5,08%); asimismo se presentan subas en zapallitos (16,04%) y morrones (5,60%).

“**PRENDAS DE VESTIR Y CALZADO**”: Sube 0,84% y se debe por aumentos en ropa de mujer (1,70%).

“**VIVIENDA**”: Sube 0,34% y se explica por subas en alquiler de vivienda principal (0,44%) e impuestos domiciliarios (4,05%).

“**RESTAURANTES Y HOTELES**”: Sube 0,54% y se explica fundamentalmente por bebidas fuera del hogar (0,77%), comida a base de carnes y pescados (0,65%), comida a base de harinas (0,71%) y otras comidas fuera del hogar (0,61%), y bajas en hotel (-2,94%).

VARIACIÓN ACUMULADA DE LOS ÚLTIMOS DOCE MESES DEL IPC

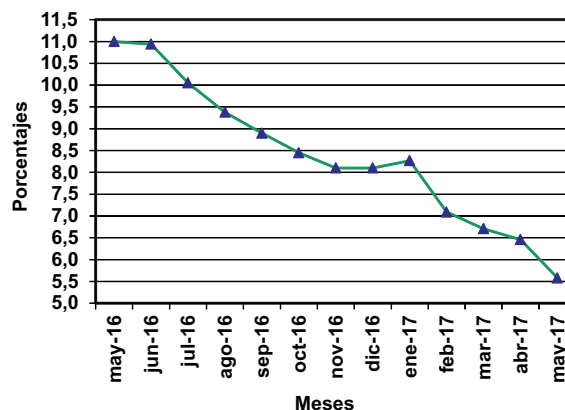

## Serie Cronológica

BASE DIC. 2010=100

MESES	AÑOS			
	2017	2016	2015	2014
Enero	166,45	153,74	140,17	129,76
Febrero	167,28	156,20	141,71	131,91
Marzo	168,41	157,82	142,70	132,68
Abril	168,78	158,54	143,51	132,60
Mayo	169,00	160,07	144,21	133,02
Junio		160,71	144,86	133,48
Julio		161,34	146,61	134,48
Agosto		162,26	148,34	135,49
Setiembre		162,66	149,36	136,85
Octubre		162,96	150,26	137,66
Noviembre		163,12	150,90	137,86
Diciembre		162,23	150,07	137,13
PROMEDIO ANUAL		160,14	146,06	134,41

Base diciembre 2010 = 100	Mayo '17	Variaciones (en %)			Incidencia (en %)
		Mes	Acumulado en el año	Últimos 12 meses	
<b>Índice Total País</b>	169,00	0,13	4,17	5,58	
Alimentos y bebidas no alcohólicas	170,64	-0,32	0,26	1,14	-0,08
Bebidas alcohólicas y tabaco	172,67	0,08	10,18	12,03	0,00
Prendas de vestir y calzado	137,93	0,84	1,14	5,35	0,04
Vivienda	180,87	0,34	12,83	8,47	0,05
Muebles, artículos y productos para el hogar	179,04	0,26	2,88	5,59	0,02
Salud	163,68	0,45	3,86	8,49	0,03
Transporte	162,75	0,14	4,19	4,10	0,01
Comunicaciones	107,38	-0,10	5,44	5,03	0,00
Recreación y cultura	147,43	-0,12	1,79	3,33	-0,01
Educación	213,02	0,09	7,44	11,13	0,00
Restaurantes y hoteles	189,29	0,54	3,56	9,22	0,05
Bienes y servicios diversos	176,14	0,28	3,13	7,32	0,02

Base diciembre 2010 = 100	Mayo '17	Variaciones (en %)			Incidencia (en %)
		Mes	Acumulado en el año	Últimos 12 meses	
<b>Índice de Montevideo</b>	171,28	0,18	4,27	5,97	
Alimentos y bebidas no alcohólicas	171,75	-0,42	0,56	1,39	-0,10
Bebidas alcohólicas y tabaco	171,03	0,16	10,14	12,08	0,01
Prendas de vestir y calzado	141,69	0,79	2,14	6,37	0,03
Vivienda	184,47	0,50	11,44	7,91	0,07
Muebles, artículos y productos para el hogar	182,26	0,39	3,10	5,90	0,02
Salud	167,31	0,50	3,81	8,75	0,04
Transporte	163,73	0,38	4,79	5,19	0,04
Comunicaciones	107,58	-0,15	5,31	4,79	0,00
Recreación y cultura	149,89	-0,19	1,83	3,42	-0,01
Educación	216,49	0,05	7,19	11,22	0,00
Restaurantes y hoteles	189,17	0,34	2,78	8,76	0,03
Bienes y servicios diversos	175,03	0,55	3,08	7,02	0,04

Base diciembre 2010 = 100	Mayo '17	Variaciones (en %)			Incidencia (en %)
		Mes	Acumulado en el año	Últimos 12 meses	
<b>Índice del Interior</b>	166,01	0,06	4,05	5,06	
Alimentos y bebidas no alcohólicas	169,55	-0,22	-0,03	0,89	-0,07
Bebidas alcohólicas y tabaco	174,75	-0,03	10,22	11,95	0,00
Prendas de vestir y calzado	133,78	0,88	-0,01	4,19	0,04
Vivienda	175,93	0,13	14,88	9,29	0,02
Muebles, artículos y productos para el hogar	174,92	0,09	2,62	5,19	0,01
Salud	157,87	0,36	3,96	8,05	0,02
Transporte	161,38	-0,18	3,37	2,59	-0,02
Comunicaciones	107,12	-0,04	5,63	5,35	0,00
Recreación y cultura	144,09	-0,02	1,73	3,19	0,00
Educación	204,45	0,18	8,12	10,89	0,00
Restaurantes y hoteles	189,52	0,93	5,07	10,12	0,06
Bienes y servicios diversos	177,76	-0,09	3,21	7,75	-0,01