

... Continuando la línea de análisis que tiene por objetivo brindar información sintética de los aspectos que la actual Encuesta Nacional de Hogares Ampliada permite relevar, se presenta la quinta entrega de estudios temáticos específicos.

En esta oportunidad, se ha entendido interesante acercar información sobre Servicio Doméstico, mostrando éste desde sus dos perspectivas, es decir los hogares que cuentan con él y las personas que desarrollan este tipo de actividad.

en Montevideo uno de cada diez hogares cuenta con Servicio Doméstico, en las localidades menores y en el área rural no alcanza al 5 por ciento.

- Como es lógico su contratación está estrechamente asociada al estrato

Área geográfica	Tiene contratado Servicio Doméstico	
	Si	No
Total	8,4	91,6
Montevideo	10,5	89,5
localidades 5000 o mas	7,6	92,4
localidades menores	4,4	95,6
área rural	4,7	95,3

- Los resultados del primer trimestre del año muestran que el 8,4 por ciento del total de hogares del país tienen contratado este servicio.

La situación es diferente según el área geográfica que se considere. Es así que mientras

socioeconómico, tal como se muestra en el siguiente gráfico.

Proporción de hogares con servicio doméstico

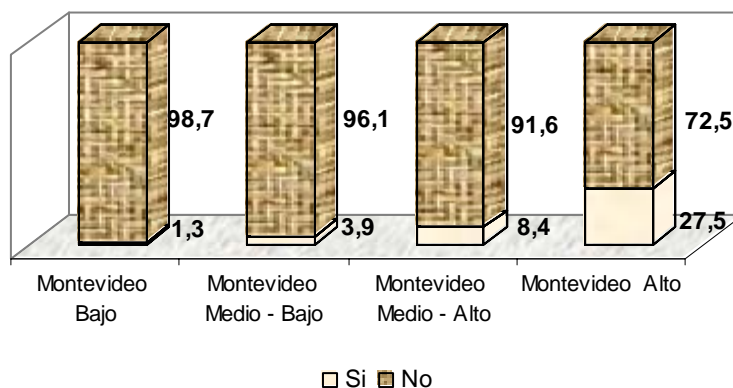

- 89,5 miles de personas, lo que representa el 6,5 por ciento de la población ocupada, declara trabajar como Servicio doméstico.

• Básicamente son mujeres y es entre 41 y 50 años de edad, donde se da el mayor porcentaje de las personas que desarrollan esta actividad.

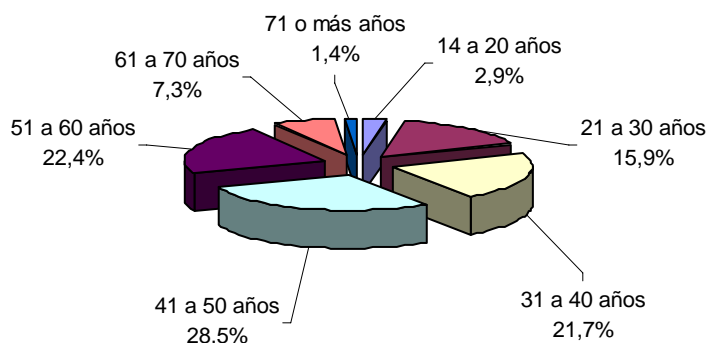

Datos relevantes a anotar:

- El 31 por ciento de las personas que trabajan como Servicio doméstico son jefas del hogar al que pertenecen.
- Una de cada diez domésticas indican residir en Asentamientos Irregulares.
- Si bien en su amplia mayoría solo han alcanzado el nivel primario de instrucción formal, 7,6 miles de personas (8,5 por ciento) indican haber cursado educación técnica o terciaria.

Nivel de Instrucción	Proporción
Total	100,0
Sin instrucción	1,1
Primaria	52,2
Secundaria	38,1
Técnica	7,7
Magisterio o Profesorado	0,3
Terciaria	0,5



Flash Temático 5

- Sólo una de cada diez personas trabajan por su cuenta, es decir en su amplia mayoría son asalariadas o trabajadoras en relación de dependencia.
- Más de la mitad (el 59 por ciento) de las personas que trabajan en el Servicio Doméstico, declaran no aportar a la Caja de Jubilaciones.
- En promedio reciben \$ 37 por hora trabajada, aunque merece destacar que entre quienes aportan a la Caja de Jubilaciones su ingreso por hora trabajada se ubica en \$ 43, mientras que entre quienes no lo hacen solo alcanza a \$ 34. Sin duda esto marca una desventaja no solo presente sino futura para quienes están por fuera del Sistema Provisional.