

Comentarios

“ALIMENTOS Y BEBIDAS NO ALCOHÓLICAS”:

“**Frutas**”: En conjunto aumentan 5,45% destacándose las subas en naranjas (6,61%), limones (21,57%), frutillas (13,36%) y manzanas (10,45%).

“**Legumbres y hortalizas**”: Bajan 2,89% y se explica fundamentalmente por bajas en zapallitos (-30,41%), zanahorias (-10,06%), cebollas (-9,67%), morrones (-24,27%) y papas (-3,58%) y subas en acelgas (14,39%), lechugas (10,28%), tomates (5,09%) y boniatos (8,93%).

“**VIVIENDA**”: La variación se explica fundamentalmente por baja en electricidad (-21,90%) debido a la implementación del Plan UTE Premio y gastos comunes (-3,10%) y subas en alquiler de vivienda principal (0,91%).

“**SALUD**”: La variación se explica por aumento en cuota mutual particular (1,65%) debido al aumento del IMAE.

“**TRANSPORTE**”: La variación se explica por subas en automóvil (1,15%) y alquiler de automóvil (11,37%).

“**RESTAURANTES Y HOTELES**”: En conjunto aumenta 0,65% y se explica principalmente por bebidas fuera del hogar (0,71%), comida a base de carnes y pescado (0,82%), comida a base de harinas (0,51%) y otras comidas fuera del hogar (0,80%).

“**BIENES Y SERVICIOS DIVERSOS**”: Aumenta 0,81% y se explica fundamentalmente por seguro de automóvil (0,93%) y previsión de servicios fúnebres (2,14%).

VARIACIÓN ACUMULADA DE LOS ÚLTIMOS DOCE MESES DEL IPC

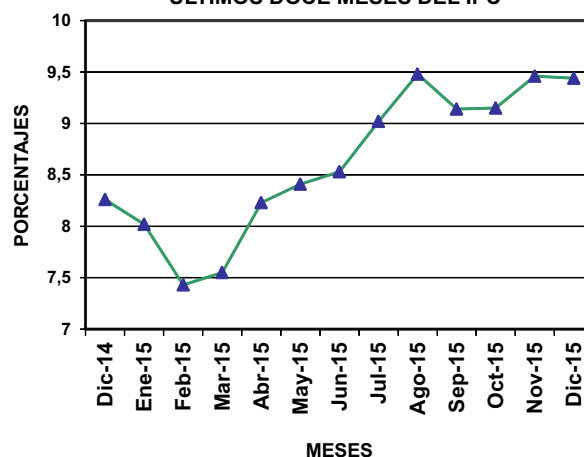

Serie Cronológica

BASE DIC. 2010=100

MESES	AÑOS			
	2015	2014	2013	2012
Enero	140,17	129,76	118,94	109,40
Febrero	141,71	131,91	120,12	110,31
Marzo	142,70	132,68	120,91	111,40
Abril	143,51	132,60	121,45	112,31
Mayo	144,21	133,02	121,84	112,75
Junio	144,86	133,48	122,37	113,09
Julio	146,61	134,48	123,31	113,39
Agosto	148,34	135,49	124,59	114,45
Setiembre	149,36	136,85	126,29	115,84
Octubre	150,26	137,66	127,33	117,17
Noviembre	150,90	137,86	127,59	117,58
Diciembre	150,07	137,13	126,67	116,72
PROMEDIO ANUAL	146,06	134,41	123,45	113,70



Hojas de divulgación coleccionables, que recogen los principales resultados de las estadísticas coyunturales elaboradas por el INE. Esta es una publicación oficial del INE de libre distribución. Se permite su reproducción citando la fuente.

- IPC** Índice de los Precios del Consumo
- IPPN** Índice de Precios de Productos Nacionales
- IMS** Índice Medio de Salarios
- ICC** Índice del Costo de la Construcción
- IA** Indicadores de Actividad
- IV** Indicadores Varios

Base Diciembre 2010 = 100	Índice Diciembre '15	Variaciones (en %)			Incidencia (en %)
		Mes	Acumulado en el año	Últimos 12 meses	
Índice Total País	150,07	-0,55	9,44	9,44	
Alimentos y bebidas no alcohólicas	158,73	0,10	8,76	8,76	0,03
Bebidas alcohólicas y tabaco	137,54	-0,04	15,14	15,14	0,00
Prendas de vestir y calzado	124,62	0,26	5,91	5,91	0,01
Vivienda	147,31	-6,15	9,32	9,32	-0,87
Muebles, artículos y productos para el hogar	159,45	0,33	10,92	10,92	0,02
Salud	145,75	0,76	8,43	8,43	0,06
Transporte	150,29	0,55	10,30	10,30	0,06
Comunicaciones	96,27	0,02	0,41	0,41	0,00
Recreación y cultura	138,61	0,73	9,47	9,47	0,04
Educación	177,21	0,15	12,05	12,05	0,01
Restaurantes y hoteles	164,77	0,65	9,91	9,91	0,05
Bienes y servicios diversos	155,88	0,81	11,41	11,41	0,05

Base Diciembre 2010 = 100	Índice Diciembre '15	Variaciones (en %)			Incidencia (en %)
		Mes	Acumulado en el año	Últimos 12 meses	
Índice de Montevideo	151,74	-0,42	9,62	9,62	
Alimentos y bebidas no alcohólicas	159,36	0,09	8,86	8,86	0,02
Bebidas alcohólicas y tabaco	136,59	-0,10	14,72	14,72	0,00
Prendas de vestir y calzado	126,41	0,21	6,21	6,21	0,01
Vivienda	152,60	-5,22	9,34	9,34	-0,77
Muebles, artículos y productos para el hogar	161,42	0,37	10,80	10,80	0,02
Salud	148,57	0,77	9,48	9,48	0,06
Transporte	149,46	0,53	9,70	9,70	0,05
Comunicaciones	96,71	0,00	0,31	0,31	0,00
Recreación y cultura	140,97	1,12	10,00	10,00	0,07
Educación	179,40	0,08	11,70	11,70	0,00
Restaurantes y hoteles	165,73	0,59	10,35	10,35	0,06
Bienes y servicios diversos	155,57	0,84	11,90	11,90	0,06

Base Diciembre 2010 = 100	Índice Diciembre '15	Variaciones (en %)			Incidencia (en %)
		Mes	Acumulado en el año	Últimos 12 meses	
Índice del Interior	147,88	-0,72	9,18	9,18	
Alimentos y bebidas no alcohólicas	158,12	0,13	8,67	8,67	0,04
Bebidas alcohólicas y tabaco	138,75	0,04	15,67	15,67	0,00
Prendas de vestir y calzado	122,66	0,31	5,57	5,57	0,02
Vivienda	140,05	-7,50	9,29	9,29	-1,02
Muebles, artículos y productos para el hogar	156,93	0,29	11,10	11,10	0,02
Salud	141,24	0,73	6,71	6,71	0,05
Transporte	151,45	0,57	11,15	11,15	0,06
Comunicaciones	95,67	0,06	0,55	0,55	0,00
Recreación y cultura	135,39	0,18	8,70	8,70	0,01
Educación	171,81	0,35	12,97	12,97	0,01
Restaurantes y hoteles	162,89	0,78	9,04	9,04	0,05
Bienes y servicios diversos	156,34	0,78	10,70	10,70	0,05