

## Comentarios

### “ALIMENTOS Y BEBIDAS NO ALCOHÓLICAS”:

“**Frutas**”: Suben 2,12% y se explica por aumentos en limones (16,83%), mandarinas (10,27%), manzanas (5,89%) y peras (5,54%) y bajas en frutillas (-20,10%).

“**Legumbres y hortalizas**”: Bajan 1,75% y se explica fundamentalmente por bajas en zapallitos (-16,90%), tomates (-10,32%), acelgas (-8,02%), y choclo fresco (-7,18%) y subas en zapallos (25,99%) y boniatos (9,30%).

“**PRENDAS DE VESTIR Y CALZADO**”: En conjunto aumentan 2,60% y la variación se explica principalmente por aumentos en ropa de mujer (2,97%), ropa de hombre (3,01%), ropa de niños (4,15%) y calzado (2,34%) debido al inicio de temporada primavera – verano.

“**VIVIENDA**”: Aumenta 0,07% y se explica por suba en alquiler de vivienda principal (0,81%) y baja en gas por red (-20,69%).

“**TRANSPORTE**”: Baja 0,56% y se explica por bajas en automóvil (-2,99%) y pasaje de avión (-5,80%).

“**RESTAURANTES Y HOTELES**”: Aumenta 0,59% debido a subas en bebidas fuera del hogar (0,80%) y comida a base de carnes y pescados (0,84%).

VARIACIÓN ACUMULADA DE LOS ÚLTIMOS DOCE MESES DEL IPC

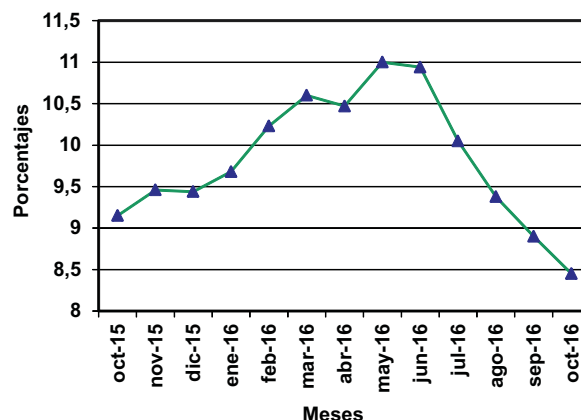

## Serie Cronológica

BASE DIC. 2010=100

MESES	AÑOS			
	2016	2015	2014	2013
Enero	153,74	140,17	129,76	118,94
Febrero	156,20	141,71	131,91	120,12
Marzo	157,82	142,70	132,68	120,91
Abril	158,54	143,51	132,60	121,45
Mayo	160,07	144,21	133,02	121,84
Junio	160,71	144,86	133,48	122,37
Julio	161,34	146,61	134,48	123,31
Agosto	162,26	148,34	135,49	124,59
Setiembre	162,66	149,36	136,85	126,29
Octubre	162,96	150,26	137,66	127,33
Noviembre		150,90	137,86	127,59
Diciembre		150,07	137,13	126,67
<b>PROMEDIO ANUAL</b>		<b>146,06</b>	<b>134,41</b>	<b>123,45</b>



Hojas de divulgación coleccionables, que recogen los principales resultados de las estadísticas coyunturales elaboradas por el INE. Esta es una publicación oficial del INE de libre distribución. Se permite su reproducción citando la fuente.

- IPC** Índice de los Precios del Consumo
- IPPN** Índice de Precios de Productos Nacionales
- IMS** Índice Medio de Salarios
- ICC** Índice del Costo de la Construcción
- IA** Indicadores de Actividad
- IV** Indicadores Varios

Base Diciembre 2010 = 100	Octubre '16	Variaciones (en %)			Incidencia (en %)
		Mes	Acumulado en el año	Últimos 12 meses	
<b>Índice Total País</b>	162,96	0,18	8,59	8,45	
Alimentos y bebidas no alcohólicas	172,15	0,05	8,45	9,10	0,01
Bebidas alcohólicas y tabaco	156,45	0,37	13,75	14,04	0,02
Prendas de vestir y calzado	135,31	2,60	8,58	9,28	0,11
Vivienda	169,05	0,07	14,76	8,28	0,01
Muebles, artículos y productos para el hogar	173,07	0,16	8,54	9,38	0,01
Salud	156,21	0,30	7,18	8,30	0,02
Transporte	153,55	-0,56	2,17	2,56	-0,05
Comunicaciones	101,92	-0,17	5,87	5,95	0,00
Recreación y cultura	143,18	-0,13	3,30	4,94	-0,01
Educación	197,88	0,06	11,66	11,85	0,00
Restaurantes y hoteles	179,94	0,59	9,21	10,38	0,05
Bienes y servicios diversos	168,71	0,23	8,23	10,27	0,01

Base Diciembre 2010 = 100	Octubre '16	Variaciones (en %)			Incidencia (en %)
		Mes	Acumulado en el año	Últimos 12 meses	
<b>Índice de Montevideo</b>	164,62	0,16	8,49	8,50	
Alimentos y bebidas no alcohólicas	172,85	0,08	8,47	8,98	0,02
Bebidas alcohólicas y tabaco	154,87	0,32	13,38	13,51	0,01
Prendas de vestir y calzado	137,59	2,59	8,84	9,82	0,10
Vivienda	173,04	-0,05	13,39	8,11	-0,01
Muebles, artículos y productos para el hogar	176,32	0,30	9,23	10,12	0,02
Salud	159,72	0,34	7,50	8,59	0,03
Transporte	152,57	-0,68	2,08	2,60	-0,07
Comunicaciones	102,26	-0,15	5,74	5,90	0,00
Recreación y cultura	145,22	-0,27	3,01	4,95	-0,02
Educación	201,63	0,07	12,39	12,42	0,00
Restaurantes y hoteles	180,85	0,56	9,12	10,31	0,05
Bienes y servicios diversos	167,81	0,11	7,87	10,13	0,01

Base Diciembre 2010 = 100	Octubre '16	Variaciones (en %)			Incidencia (en %)
		Mes	Acumulado en el año	Últimos 12 meses	
<b>Índice del Interior</b>	160,80	0,23	8,74	8,39	
Alimentos y bebidas no alcohólicas	171,46	0,02	8,44	9,22	0,01
Bebidas alcohólicas y tabaco	158,46	0,42	14,21	14,69	0,02
Prendas de vestir y calzado	132,81	2,62	8,27	8,67	0,12
Vivienda	163,59	0,25	16,81	8,55	0,03
Muebles, artículos y productos para el hogar	168,90	-0,02	7,63	8,39	0,00
Salud	150,62	0,25	6,64	7,80	0,02
Transporte	154,94	-0,39	2,30	2,53	-0,04
Comunicaciones	101,44	-0,21	6,03	5,99	0,00
Recreación y cultura	140,41	0,06	3,71	4,94	0,00
Educación	188,63	0,03	9,79	10,35	0,00
Restaurantes y hoteles	178,15	0,66	9,37	10,51	0,04
Bienes y servicios diversos	170,00	0,39	8,74	10,46	0,02